BOLETÍN 2019
INSTITUCIONAL

CORPORACIÓN UNIVERSITARIA
UNITEC

Mayo - 2019

Corporación Universitaria UNITEC

LA DESTACADA

¡FECILITACIONES A NUESTROS GANADORES!

En Unitec nos sentimos orgullosos de los logros de nuestros estudiantes, por ello hoy les presentamos a los ganadores en la ***Copa U Colombia*** y el ***Torneo Cerros*** realizados en el mes de abril.

En el ***Torneo Cerros*** que se realizó el pasado 5 abril en la ***Escuela de Cadetes General Santander de Bogotá***, nuestros estudiantes del ***equipo de Taekwondo*** clasificaron a las finales universitarias obteniendo medalla de oro en la categoría de combate y ocupando el segundo y tercer puesto en la categoría pomsae, demostrando así la calidad deportiva que se forja en ***Unitec***.

Nombre estudiante	Categoría	Título Obtenido	Programa
Sergio Andrés Estrada	Combate	Medalla de oro	Cine y Televisión
Samuel Sánchez	Pomsae	Subcampeón	Diseño Gráfico
Iván Lara	Pomsae	Subcampeón	Animación Digital
Julián Carvajal	Pomsae	Subcampeón	Animación Digital
Iván Lara	Pomsae	Subcampeón	Animación Digital
Julián Carvajal	Pomsae	Subcampeón	Animación Digital
Nicolás Romero	Pomsae	Tercer Puesto	Animación Digital
Camilo Ocampo	Pomsae	Tercer Puesto	Diseño Gráfico
Daniel Rivera	Pomsae	Tercer Puesto	Cine y Televisión
Daniela Rodríguez	Combate. Femenina avanzada	Medalla de oro	Fotografía y Producción Digital

Por otro lado, en la ***Copa U Colombia*** las mujeres nos representaron quedando ***subcampeonas nacionales de Vóley Playa*** el 22 de abril en la ciudad de Bucaramanga.

Nombre estudiante	Categoría	Título Obtenido	Programa
Nathaly Sarmiento	Vóley Playa	Subcampeona	Administración de Empresas Turísticas y Hoteleras
Luisa Gómez	Vóley Playa	Subcampeona	Cine y Televisión

Finalmente, en la ***Universidad de Andes*** también hubo elogios por el ***subcampeonato*** obtenido en la categoría ***Squash Avanzados***.

Nombre estudiante	Categoría	Título Obtenido	Programa
Carlos Buenaño	Squash Avanzados	Subcampeón	Administración de Empresas

ENTÉRATE

ESTUDIANTES Y EGRESADOS PRESENTES EN LA VERSIÓN 16 DE BOGOSHORTS

El pasado 2 de abril se llevó a cabo la proyección de los cortos participantes en ***la sección del Imaginatón*** de la versión número 16 del **Festival de cortos de Bogotá - BOGOSHORTS**, en las instalaciones de Cine Tonalá.

El Imaginatón es un espacio creado por el Festival, el cual consiste en la realización de ***una gran maratón de filminutos***, en el que los participantes compiten por conseguir el mejor plano secuencia en 60 segundos bajo las categorías de ***aficionado*** o ***profesional***.

Durante esa noche, se proyectaron 26 cortos finalistas que clasificaron en **menciones de honor** y **primer y segundo puesto** en cada una de las categorías a participar. En ellas, varios de nuestros estudiantes y egresados de los programas de **Cine y Televisión**, **Producción de Sonido y Musicalización** y **Fotografía y Producción Digital** fueron galardonados. Estos resultados demuestran la calidad, la creatividad y la pasión que caracterizan a nuestros estudiantes.

Los ganadores son:

Proyecto: Aurora Boreal Ganadores primer puesto		
Categoría Profesional		
Carlos Toro Egas	Director, Cámara y Guion	Cine y Televisión
Sol Murillo Díaz	Vestuario y Guion	Cine y Televisión
María Donoso	Sonido Directo y Guion	Producción de Sonido y Musicalización
Nicolás Matiz Pinilla	Productor General y Guion	Cine y Televisión
Luisa Rojas	Productora de campo y Guion	Cine y Televisión
Natalia Monroy	Escenografía	Cine y Televisión

Proyecto: Colera Morbo Ganadores segundo puesto		
Categoría Aficionado		
Brigitte Natalia Álvarez González	Dirección y Guion	Cine y Televisión
María Tatiana Rodríguez Sepúlveda	Producción	Cine y Televisión
Valery Vanessa Rodríguez Suárez	Producción	Cine y Televisión
Juan Camilo Fonseca Villamil	Dirección de Fotografía y Cámara	Cine y Televisión
Eddy Jeshua González Barrios	Dirección de Arte	Cine y Televisión
Jefferson David Galván Marsigilia	Postproducción	Cine y Televisión
Santiago Andrés Pérez Aristizábal	Sonido Directo	Producción de Sonido y Musicalización
Daniel Felipe Cruz Cardozo	Foto fija y Making-of	Fotografía y Producción Digital

CON PEQUEÑAS ACCIONES NACEN GRANDES IDEAS

Con el objetivo de fortalecer la iniciativa y el emprendimiento de los estudiantes, el pasado 3 de abril se llevó a cabo en el **auditorio de la sede F** de nuestra institución, la conferencia **"Emprendimiento internacional"**, dirigida por ***Minoru O'Hara***, conferencista japonés quien se encuentra por estos días en Colombia. Él es traductor simultáneo, con estudios en Marketing y experiencia laboral en reconocidas empresas como Toyota, Yamaha, Suzuki, entre otras, que como el mismo lo expresó "tienen el mundo como su negocio".

El tema principal de la charla fue **¿qué es ser un emprendedor?**, ¿qué se necesita para ser emprendedor? y **¿cuáles son las oportunidades de emprendimiento que hay en Colombia?** En la que dejó claro que un emprendedor es una persona que tiene que estar dispuesta a fracasar para poder logar sus sueños y que el cambio se logra con pequeñas acciones como respetar al otro y llegar temprano a las citas pactadas, sabiendo que esta es la mejor forma de ampliar el mundo laboral y profesional.

Finalmente, este espacio organizado por la ***Escuela de Ciencias Económicas y Administrativas*** permitió que los asistentes compartieran sus experiencias, realizarán actividades y resolvieran todas sus dudas frente al emprendimiento y la innovación.

MÁSTER CLASS
CON GUSTAVO POMAR
FOTOGRÁFO ARGENTINO

"La Fotografía es una cuestión personal. Es la manera como expresamos nuestra forma de ver el mundo. Cuando encontramos la manera de expresarnos visualmente, la satisfacción que sentimos es enorme.", estas son las palabras de ***Gustavo Pomar***, fotógrafo argentino quien el pasado 26 de marzo visitó las instalaciones de nuestra institución, con el fin de dictarle a nuestros estudiantes, docentes y egresados una máster class sobre ***Iluminación de retrato y producto***.

Durante este evento, todos los asistentes tuvieron la oportunidad de reforzar sus conocimientos de la mano de un experto en iluminación y fotografía comercial, quien a lo largo del conversatorio resaltó que la luz debe usarse de forma expresiva, permitiéndole conocer la visión del fotógrafo y redescubriendo así nuevos estilos.

Este evento que fue dirigido por el programa de ***Fotografía y Comunicación Visual*** con el apoyo de la ***Escuela de Artes y Ciencias de la Comunicación***, reafirma el compromiso que tiene la institución por ofrecer una educación integral y de calidad, permitiéndole no solo a sus estudiantes y docentes, sino también a sus egresados la oportunidad de mantenerse actualizados en el mercado laboral.

FELIZ DÍA
DEL DISEÑADOR
GRÁFICO

En conmemoración del día del diseñador gráfico en Unitec, la jefatura del programa de Diseño Gráfico quiso hacerle un reconocimiento a todos nuestros alumnos y egresados el pasado 26 de abril en las instalaciones del Cenbi.

Allí los asistentes tuvieron la oportunidad de participar en diferentes actividades lúdicas como: el concurso de ilustración análoga y digital denominado ´123 a rayar´ donde el marcador fue el aliado de los participantes, quienes en 30 segundos debían ilustrar lo mejor posible el tema planteado por la persona encargada, el proyecto ´Antwerp Hands Illustrated' una iniciativa mundial de ilustración al que se ha unido nuestro programa de Diseño Gráfico, dilo en 'Pecha Kucha Night', una actividad que buscaba resaltar el trabajo en equipo y cuyo resultado final era entregar al final del día sus 6 mejores propuestas de dibujo, Campo de paintball llevada a cabo en colaboración con la empresa Fudra Paintball y por último el mercadillo , un espacio pensado para que nuestros estudiantes y egresados del programa, mostraran sus productos y proyectos emprendedores.

Finalmente, durante este día cada uno de los asistentes pudieron disfrutar y vivir lo que significa ser Diseñador Gráfico.

ELECCIONES UNITEC

2019-2020

El pasado 10 y 11 de abril se realizaron las elecciones al interior de Unitec, en la que nuestros estudiantes y docentes eligieron sus representantes para el período abril 2019 – marzo 2020, ante el Comité de Bienestar, Consejo Académico y Consejo Superior, según aplica para cada estamento.

Durante esta jornada de votación, tanto estudiantes como docentes tuvieron la oportunidad de realizar por primera vez su elección de manera virtual en casa, o en algunos de los puntos dispuestos por la institución para este proceso, los cuales fueron ubicados en las sedes A, C, D, F y F3. La jornada electoral fue coordinada y validada por la Secretaria General y la Dirección de Virtualidad.

Agradecemos a todos los que participaron en esta jornada y los invitamos a conocer a los nuevos representantes de los estamentos estudiantil y docente ante los organismos de dirección para la nueva vigencia:

CONSEJO SUPERIOR	ESTAMENTO DOCENTE	ESTAMENTO ESTUDIANTIL
Representante Principal	Carolina Jiménez Velásquez (Esc. Artes y Ciencias de la Comunicación)	Mariangela Rivera Pérez (Diseño Gráfico)
Representante Suplente	Juan Sergio Salamanca Godoy (Escuela de Ingeniería)	Camilo Lozada Zafra (Administración de Empresas Turísticas y Hoteleras)

CONSEJO SUPERIOR	ESTAMENTO DOCENTE	ESTAMENTO ESTUDIANTIL
Representante Principal	María Victoria Navarro Peralta (Esc. Artes y Ciencias de la Comunicación)	Juan Pablo Ucros Sánchez (Administración de Empresas Turísticas y Hoteleras)
Representante Suplente	Giovanny Rodríguez Martínez (Escuela de Ingeniería)	Laura Valentina González Rondón (Diseño Gráfico

CONSEJO SUPERIOR	ESTAMENTO ESTUDIANTIL
Representante Principal	Nathalie Martínez Sarmiento (Tecnología en Fotografía y Producción Digital)
Representante Suplente	Geins Eduard Bustos Cárdenas (Ingeniería de Sistemas)

IMPACTO *TECNOLÓGICO* EN LOS NEGOCIOS INTERNACIONALES

El pasado 24 de abril nos acompañó en el Auditorio Fundadores, el **Dr. Rafael Enrique López Martos**, de nacionalidad venezolana, autor de la conferencia ***¿Hacia dónde van los negocios internacionales?***, y quien recibió una cordial bienvenida por parte de nuestro presidente, Dr. Diego Parra Ferro junto con nuestra Vicerrectora Académica, Ingeniera Sonia Bejarano Núñez y el director de la Escuela de Ciencias Económicas y Administrativas, Dr. Alfonso Saldaña Barrios.

Desde el ***programa de Finanzas y Negocios Internacionales*** se quiso resaltar a todos los asistentes aspectos novedosos como la Inteligencia artificial, el Big Data y la Minería de datos con aplicación al marketing digital, lo cual permitió mostrar el impacto tecnológico por el cual atraviesan los negocios hoy en día.

Reportero Unitec:
Segundo Martínez
Jefe de programa de Administración de empresas, Contaduría Pública y Finanzas y Negocios Internacionales
Escuela de Ciencias Económicas y Administrativas

VISITA DEL CONTADOR GENERAL DE LA NACIÓN A UNITEC

Con motivo de la celebración del ***Día del Contador Público***, el pasado 24 de abril tuvimos la satisfacción de recibir en el Auditorio Fundadores al ***Contador General de la Nación***, Dr. Pedro Luis Bohórquez Ramírez quien habló acerca de la ética profesional que debe tener un contador público.

Por su parte, la ***Ingeniera Sonia Bejarano Núñez***, ***Vicerrectora académica***, el ***Dr. Alfonso Saldaña Barrios***, **director de la Escuela de Ciencias Económicas y Administrativas**, y el ***Dr. Diego Parra Ferro***, **presidente de la Corporación Universitaria Unitec**, le dieron la bienvenida a nuestra comunidad académica reconociendo su calidad profesional con el trabajo que a diario realiza aportando mejoras para el país.

De igual forma, los más de doscientos asistentes de los diversos programas se mostraron entusiasmados al ver que la filosofía y el sello Uniteísta hacen parte del deseo que tenemos de contar con el apoyo de organizaciones en las cuales podamos demostrar las estrategias, liderazgo, decisiones y actividades eficientes y honestas.
–
Esperando que así mismo suceda con esta gran empresa llamada Colombia de la que cada uno formamos parte y de la cual el contador general es garante.

“Conocer qué tenemos, cómo lo invertimos y qué debemos, facilita la toma de decisiones y las inversiones que deben ser priorizadas para un buen gobierno." - Dr. Pedro Luis Bohórquez Ramírez. Es por ello, por lo que apreciamos y valoramos la labor que ejecuta la Contaduría General de la Nación en cabeza del Dr. Bohórquez.

Reportero Unitec:
Segundo Martínez
Jefe de programa de Administración de empresas, Contaduría Pública y Finanzas y Negocios Internacionales
Escuela de Ciencias Económicas y Administrativas

4º CONVERSATORIO DIGITAL

Con el fin de crear espacios que asesoren a las nuevas empresas en el mercado digital, el programa de Mercadeo el pasado 23 de abril tuvo como invitados a los panelistas Laura Ávila, Camilo Guerrero y Geraldine Pereira representantes de Sufi Art, Gif Social Arts, y Powgram especializados en redes sociales como Facebook e Instagram, que se unieron para crear la empresa Digital Marketing Coach.

De esta forma los asistentes al 4to conversatorio presencia digital y conversión efectiva tuvieron la oportunidad de resolver todas sus dudas y conocer la importancia y la gestión del comercio electrónico, los 4 tipos de E -Commerce, los cuales son: B2B, B2C, B2E, y G2C, las características y requerimientos legales que se deben tener en cuenta a la hora de crear una página web.

Además de ello, también hubo espacio para hablar acerca del manejo y la importancia de las plataformas digitales, ya que estas son las que ayudan a conocer un negocio o marca y mide el número de usuarios a los que se ha logrado conectar.

Panel en Psicología Jurídica y Forense desde las dimensiones de la neuropsicología forense y criminología

El pasado 25 de abril se llevó a cabo en el Auditorio F de nuestra Institución este panel organizado por la ***Escuela Ciencias Sociales, Jurídicas y Humanas*** por parte de su *Director Ernesto Gómez Abadía* y su equipo *docente Silvia Meléndez y René González.*

Se tomó como punto de partida la película ***"Big Bad Wolves"*** (que trata de los prejuicios que se generan alrededor de un delito), contando con la participación como panelistas de los abogados Kevin Andrés Serrano y Ruth Andrea Naranjo y las Psicólogas Jurídicas Cindy Marcela Valencia; Jessica Moreno Valencia y Tatiana Urrea.

Se hizo un abordaje teniendo como base 4 temáticas: psicología forense, neuropsicología forense, criminología y criminalística, llegando a la conclusión que la importancia de la Psicología Jurídica radica en su incidencia no sólo en el esclarecimiento de conductas punibles sino en la prevención del delito y la realización de procesos de reconciliación.

UNITEC EN COTELCO JOVEN *2019*

El pasado 11 y 12 de abril se llevó a cabo el ***III Congreso de Jóvenes Líderes en Turismo*** en el ***salón Rojo del Hotel Tequendama***, con una participación destacada de ***Lady Lisbeth Esteban***, estudiante de VI semestre del ***programa de Administración de Empresas Turísticas y Hoteleras*** de **Unitec**, que a su vez integra el ***semillero de investigación 'Uque'*** dirigido por el docente ***Leonardo Castellanos Ramírez***.

Reconociendo el papel importante del turismo en las comunidades rurales de Bogotá, específicamente de la vereda el Verjón Bajo de la localidad de Chapinero, Lisbeth presentó su propuesta de investigación junto a siete universidades entre ellas la Universidad Externado de Colombia y la Universidad Agustiniana, destacadas por los estudios turísticos.

Lisbeth fue elegida junto con dos estudiantes para ser parte del Panel de Jóvenes, un espacio exclusivo para estudiantes que poseen todo el potencial investigativo y las capacidades analíticas de abordar el turismo de forma crítica, obteniendo así una beca para estudios de extensión y la participación directa en el próximo ***Congreso Cotelco Colombia***, que se realizará en Medellín.

Reportero Unitec:
Leonardo Castellanos Ramírez
Investigador – Docente
Escuela de Ciencias Económicas y Administrativas

ECONOMÍA NARANJA E INDUSTRIA 4.0

EL pasado 12 de abril se presentó en el auditorio principal del ***Tecnoparque SENA*** el evento ***"Economía Naranja e Industrias 4.0"***, evento que contó con la participación de varios conferencistas y participantes de todo el país. Como tema principal, se abordó la economía naranja y su impacto en los nuevos modelos económicos planteados por las industrias creativas o de la ley naranja.

A lo largo del evento Unitec participó activamente con la conferencia eje: ***Economía Naranja en Colombia*** – "El insumo base de la economía cultural y creativa es la propiedad intelectual", a cargo de la docente ***Maribel García Rojas*** del **programa de Mercadeo**, en ella la conferencista explica la connotación de la Ley 1834 de 2017 también conocida como Ley Naranja, que afecta a sectores como: Turismo y patrimonio cultural material e inmaterial, Educación en artes, cultura y economía creativa, industrias editoriales, fonográficas y audiovisuales, entre otras.

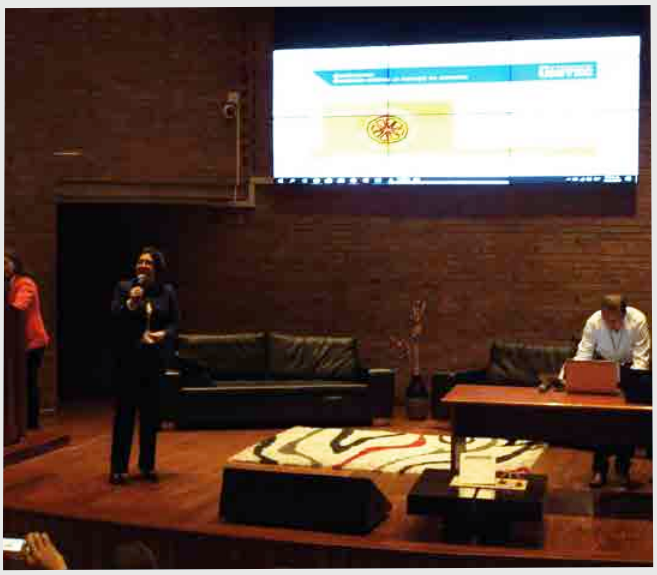

Este evento abre el espacio para la socialización del futuro y el presente de las industrias creativas en Colombia, siendo un referente para América Latina.

Reportero Unitec:
Maribel García Rojas
Docente Investigadora
Escuela de Ciencias Económicas y Administrativas

UNA MIRADA HACIA LA *INTELIGENCIA* DEL CONSUMO

El pasado 11 de abril el ***programa de Publicidad*** llevó a cabo el conversatorio sobre inteligencia del consumidor a cargo de la ***Dra. Elsa María González***, ***CEO de la empresa Clúster Research*** y Doctora en Administración de la ***Universidad de Maastricht*** con énfasis en temas relacionados al consumidor. Durante este espacio nuestros estudiantes, egresados y docentes, aprendieron un poco más acerca de las mejores estrategias de consumo que marcan la vanguardia en el mercado actual, así como la importancia de comprender el comportamiento del consumidor.

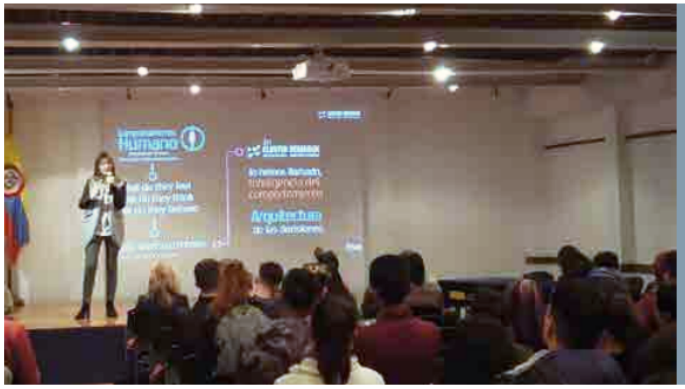

VISITA *PEDAGÓGICA*

A LA EMPRESA SOCIEDAD AÉREA DE IBAGUE (SADI)

Nuestros estudiantes de la ***Especialización de Gerencia del Talento Humano y Riesgos Laborales***, el pasado 28 de marzo realizaron como parte de su formación académica una visita técnica a la empresa ***SOCIEDAD AÉREA DE IBAGUE (SADI)***, especializada en Transporte Aéreo y que se encuentra ubicada en el Aeropuerto de Guaymaral. Esta actividad se realizó bajo la coordinación del Profesor Félix Rivera Bolívar.

Los futuros especialistas tuvieron la oportunidad de conocer el Sistema de Gestión de la Seguridad y Salud en el Trabajo, así como las políticas de gestión humana y controles operacionales para el servicio de transporte de pasajeros y de carga, que en esta empresa contempla.

Reportero Unitec:
Segundo Martínez
Jefe de programa de Administración de empresas, Contaduría Pública y Finanzas y Negocios Internacionales
Escuela de Ciencias Económicas y Administrativas

VIVE LA Ū

Con el fin de involucrar la vida escolar al entorno universitario y poder apoyar el proceso de orientación vocacional a aquellos jóvenes que están a puertas de culminar esta primera etapa formación, el equipo de admisiones realizó durante el mes de abril diferentes gestiones con colegios de la ciudad de Bogotá y municipios aledaños.

De esta manera se realizaron dos ***Universitarios por un día***, el cual es un espacio para que los jóvenes de media vocacional conozcan por un día como es la vida universitaria y se acerquen un poco más a la carrera de su interés. En este mes nos acompañó el Colegio Virginia Gutiérrez de Pineda IED y el Colegio Fernando Soto Aparicio, así mismo Unitec estuvo presente en 9 ferias universitarias y a una charla de orientación profesional.

TALENTO UNITEC

Queremos que conozcas a nuestra Directora de Proyección Social e Internacionalización

"Hola Soy Alejandra Nieto Guevara,

Internacionalista y Politóloga con especialización en gerencia integral de proyectos (Universidad Militar Nueva Granada), con amplia experiencia en el proceso de integrar la dimensión internacional y multicultural en las funciones sustantivas de la educación superior (internacionalización), así mismo, he participado en proyectos Erasmus+ Key Action 1 (mobility y Key Action 2 (Capacity Building).

Desde la Dirección de Proyección Social e Internacionalización deseamos brindar una experiencia única y motivadora, que lleve a replicar la consigna "UNITEC por y para el mundo"."

Queremos que conozcas a nuestra Coordinadora de Egresados

Hola soy Jenny Valencia Garzón,

Especialista en Psicología Social de la Institución Universitaria Politécnico Grancolombiano y Psicóloga de la Universidad Manuela Beltrán. Poseo una amplia experiencia en al área educativa en el departamento de egresados, responsabilidad social, práctica profesional, proyección social y sector externo en planeación, coordinación y desarrollo de proyectos.

Reafirmo mi compromiso con la comunidad Uniteísta, para crear vínculos permanentes entre los egresados y la Institución, contribuyendo al mejoramiento de la calidad vida.

Queremos que conozcas a nuestra profesional en proyección social.

Hola Soy Laura Rodríguez,

Psicóloga egresada del Politécnico Grancolombiano con experiencia profesional en el área educativa y social, cuento con amplio conocimiento en Responsabilidad y Proyección Social Universitaria, acompañamiento psicosocial, formación en habilidades sociales y gestión de proyectos a través de la participación; formulación y ejecución de programas educativos orientados a la prevención o promoción de aspectos relacionados con el aprendizaje, bienestar y el desarrollo.

Creo fielmente en el poder de la educación y como es la base de una sociedad en transformación, desde la Proyección Social se puede promover positivamente desde valores como la filantropía. La Proyección Social es un compromiso de todos, consciente de esto Unitec enfocará sus acciones e iniciativas dirigidas a construir un mejor país.

PUNTO POSITIVO

1 PARA LA INTERNACIONALIZACIÓN DE UNITEC

Seguimos avanzando en una educación que traspase fronteras. Nuestro Rector, ***Carlos Aparicio*** estuvo presente el pasado 23 de abril en el ***Dongwon Global Leadership Hall*** de la **Universidad de Corea** junto al profesor ***Jung Ho KIM***, Vicepresidente de Internacionalización de esta universidad.

Ambas instituciones encontraron puntos en común en investigación, docencia y movilidad internacional.

CURIOSIDADES UNITEC

CONOCE LOS ARREGLOS

LOCATIVOS QUE LA COORDINACIÓN DE PLANTA FÍSICA Y SERVICIOS HA REALIZADO

ARREGLOS LOCATIVOS POR LLUVIAS

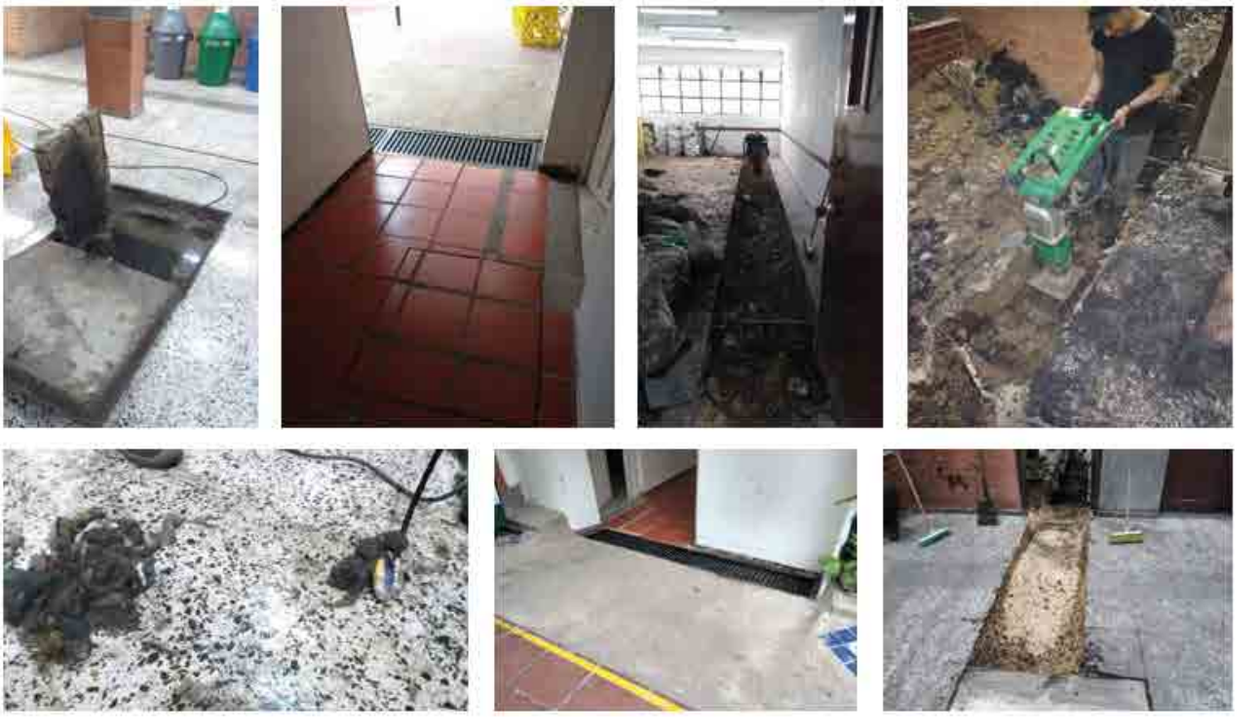

FACHADA CALLE 74

CUBIERTA SEDE F

2 POR LOS AVANCES EN EL PROYECTO EMPLE-AP

Como parte del fortalecimiento del ***Convenio Emple-Ap***, la ***Directora de Proyección Social e Internacionalización***, ***Laura Tello*** y el ***Director de Investigaciones***, ***Martín Quevedo*** estuvieron participando desde el pasado 28 de marzo al 4 de abril en el encuentro de socios. A lo largo de este evento, se realizó una jornada de talleres con el fin de consolidar y alinear los avances obtenidos en pro de trasferir las buenas prácticas de empleabilidad para las Instituciones de Educación Superior – IES de la Alianza del Pacífico y que serán presentados ante la Unión Europea.

Durante esta jornada, se realizaron las siguientes visitas de fortalecimiento:

Nuestros directivos de investigación y Proyección Social e internacionalización en compañía de David Valls, director académico de Euroaula en Barcelona - España.

Nuestro Director de Investigaciones, Martín Quevedo en la Universidad de las Palmas de Gran Canarias.

Nuestra Directora de Internacionalización y Proyección Social, Laura Tello y nuestro Director de Investigaciones, Martín Quevedo, presentes en el encuentro de socios de Emple-AP.

Encuentro de fortalecimiento del convenio con Unir - Sede Madrid España.

NUEVOS EQUIPOS

Y ADECUACIONES EN

CEPAAI

El Centro de Producción Audiovisual y Apoyo a la Investigación – CEPAAI, se complace en presentar para el servicio de la comunidad académica y los estudiantes del programa de **Producción de Sonido y Musicalización**, las ***adecuaciones acústicas y estéticas de las salas de control, en los estudios de sonido*** de la Sede A.

De la misma manera, se complace en presentar para el servicio de la comunidad academica y los estudiantes del programa de **Cine y Televisión**, la nueva cámara de cine ***Blackmagic ursa mini pro*** y un ***kit completo de lentes Sony Cinealta con montura PI, baterías anton bauer, kit follow focus y mate box.***

PLANES EXTERNOS
PARA TU INTERÉS

PLAN A RITMO DE DAFT PUNK DISFURTA DEL SHOW DE LASER EN EL PLANETARIO DE BOGOTÁ

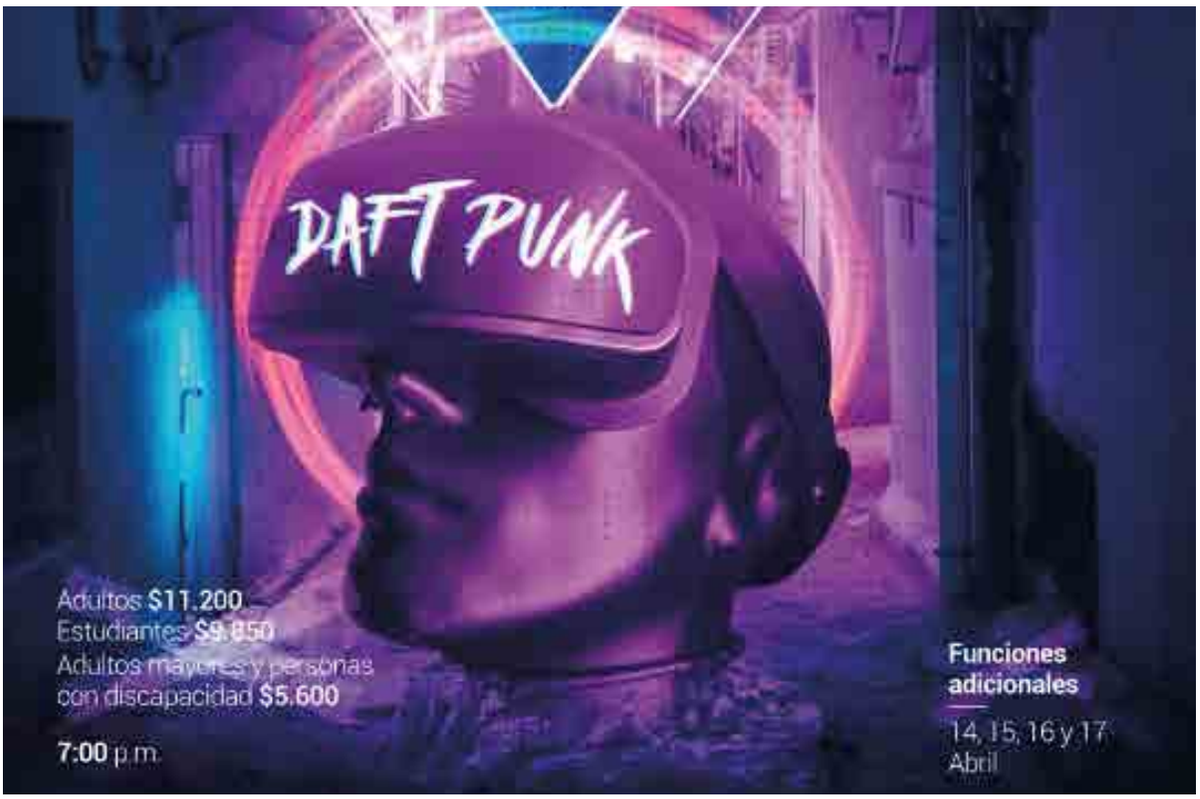

Fecha: 04 de abril al 30 de mayo **Valor entradas:** Estudiantes - $9.850

¡Conoce más información aquí!

PLAN A RODAR POR BOGOTÁ CON LA CINEMATECA

Fecha: 22 de abril al 22 de mayo

¡Conoce más información aquí!