JUNTOS SEGUIMOS AVANZANDO

Durante este mes nuestra comunidad Uniteísta sigue dejando en alto el nombre de nuestra Institución.

En el mes de septiembre **686 graduandos** recibieron sus títulos universitarios mediante una ceremonia de grado presencial, en este espacio directivos de la Institución, rector, jefes de programa y personal académico, estuvieron presentes para acompañar a los nuevos egresados Uniteístas en esta fecha tan añorada. De igual forma y a pesar de no poder compartir su ceremonia junto a sus familiares dado a los protocolos de bioseguridad, las familias de cada uno de ellos tuvieron la oportunidad de acompañarlos a través de una **transmisión en vivo.**

Nuestra docente Anguley Isaza, recibió el premio de "**Ensayo sobre Arte en Colombia**" otorgado por el **Instituto Distrital de las Artes IDARTES.** Este premio le fue concedido por la creación de su ensayo denominado **"Nación e identidad: Reinvención del Museo Nacional de un país pluriétnico y multicultural",** dicha publicación tuvo su lanzamiento en el mes de septiembre a través de la página web de **IDARTES.**

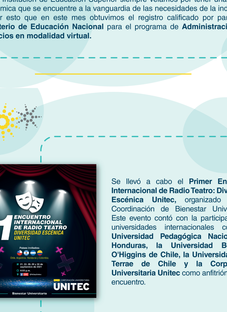

Durante este mes de septiembre el diario **La República** publicó dos notas en las que han participado los docentes Uniteístas: José Rueda, docente de los programas de mercadeo de la **Escuela de Ciencias Económicas y Administrativas,** y John Muñoz, docente de los programas de turismo de la misma Escuela.

Como Institución de Educación Superior siempre velamos por tener una oferta académica que se encuentre a la vanguardia de las necesidades de la industria, es por esto que en este mes obtuvimos el registro calificado por parte del **Ministerio de Educación Nacional** para el programa de **Administración de Negocios en modalidad virtual.**

Se llevó a cabo el **Primer Encuentro Internacional de Radio Teatro: Diversidad Escénica Unitec,** organizado por la Coordinación de Bienestar Universitario. Este evento contó con la participación de universidades internacionales como la **Universidad Pedagógica Nacional de Honduras, la Universidad Bernardo O'Higgins de Chile, la Universidad Finis Terrae de Chile y la Corporación Universitaria Unitec** como anfitrión de este encuentro.

Durante el mes de septiembre, se llevó a cabo el **Primer Seminario Latinoamericano de Derecho Constitucional y Derechos Humanos,** organizado por la Jefatura del programa de Derecho y la Dirección de Proyección Social e Internacionalización de Unitec, en este seminario se contó con la participaron diferentes ponentes de países como Brasil, Argentina, México y Colombia.

Nuestra egresada Laura Coronado del programa de Cine y Televisión, actualmente se ha desempeñado como Productora y Asistente de Dirección del documental **Biabu Chupea / Un grito en el silencio** de la directora colombiana Priscila Padilla. Este documental recientemente recibió la mención del jurado en la categoría Largometraje Internacional Documental, del **Festival Internacional de Cine de Monterrey (FICMonterrey)** y se encontró en el mes de septiembre en cartelera en diferentes salas de cine del país.

Nuestro egresado David Celedón del programa de Cine y Televisión, recibió el **"premio especial del jurado"** con su serie **'vida de colores'** en el Festival más importante de Europa **Series Mania.**

Cada uno de ellos son

#OrgulloUniteísta

CORPORACIÓN UNIVERSITARIA

UNITEC